

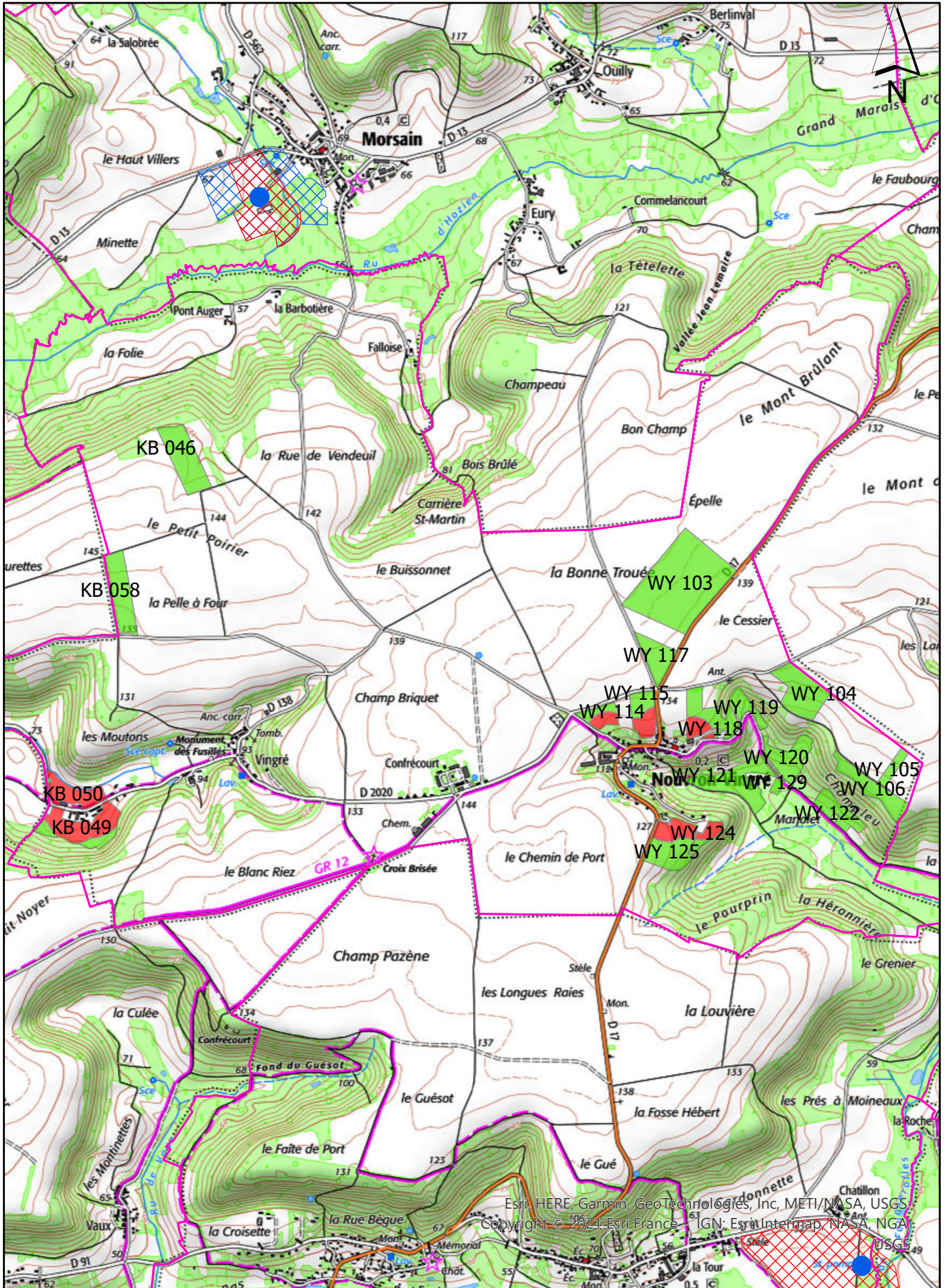

# Extension du périmètre d'épandage du Calcifield

## Carte d'aptitude à l'épandage

### Commune de NOUVRON-VINGRE- 02



# FICHE PARCELLAIRE PAR COMMUNE

**Département :** AISNE

**Commune :** NOUVRON-VINGRÉ

**Périmètre :** CALCIFIELD 2021

Parcelle				Aptitude à l'épandage		
Code Suivra	Nom de la parcelle	Surface (ha)	Entrée dans le périmètre	Classe 0 (ha)	Classe 1 (ha)	Classe 2 (ha)
0211595046	KB 046	3,88	02/05/2022	0,00	0,00	3,88
0211595049	KB 049	4,66	02/05/2022	3,57	0,00	1,09
0211595050	KB 050	2,46	02/05/2022	2,43	0,00	0,03
0211595058	KB 058	3,40	02/05/2022	0,00	0,00	3,40
6019945103	WY 103	13,03	03/05/2022	0,00	0,00	13,03
6019945104	WY 104	3,83	03/05/2022	0,00	0,00	3,83
6019945105	WY 105	0,82	03/05/2022	0,00	0,00	0,82
6019945106	WY 106	2,78	03/05/2022	0,00	0,00	2,78
6019945114	WY 114	1,53	03/05/2022	0,78	0,00	0,75
6019945115	WY 115	2,25	03/05/2022	1,12	0,00	1,13
6019945117	WY 117	2,22	03/05/2022	0,00	0,00	2,22
6019945118	WY 118	3,53	03/05/2022	0,96	0,00	2,57
6019945119	WY 119	1,37	03/05/2022	0,00	0,00	1,37
6019945120	WY 120	2,67	03/05/2022	0,00	0,00	2,67
6019945121	WY 121	4,29	03/05/2022	0,06	0,00	4,23
6019945122	WY 122	1,94	03/05/2022	0,00	0,00	1,94
6019945124	WY 124	1,01	03/05/2022	0,69	0,00	0,32
6019945125	WY 125	4,20	03/05/2022	1,58	0,00	2,62
6019945129	WY 129	0,30	03/05/2022	0,00	0,00	0,30
<b>TOTAL</b>		<b>60,17</b>		<b>11,19</b>	<b>0,00</b>	<b>48,98</b>

# Extension du périmètre d'épandage du Calcifield

## Carte des sols

### Commune d'OGNES

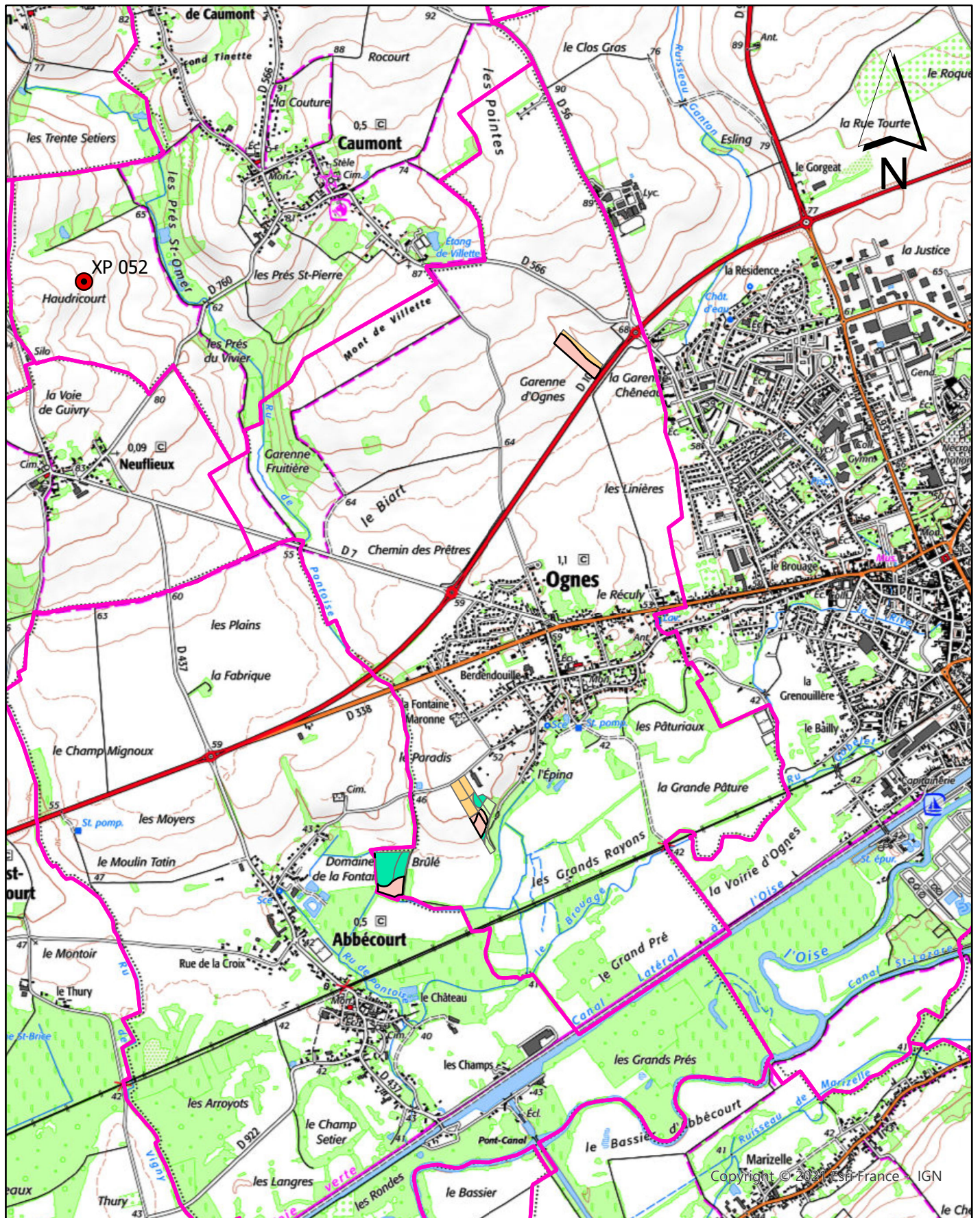

# Extension du périmètre d'épandage du Calcifield

## Carte d'aptitude à l'épandage

### Commune de OGNES- 02

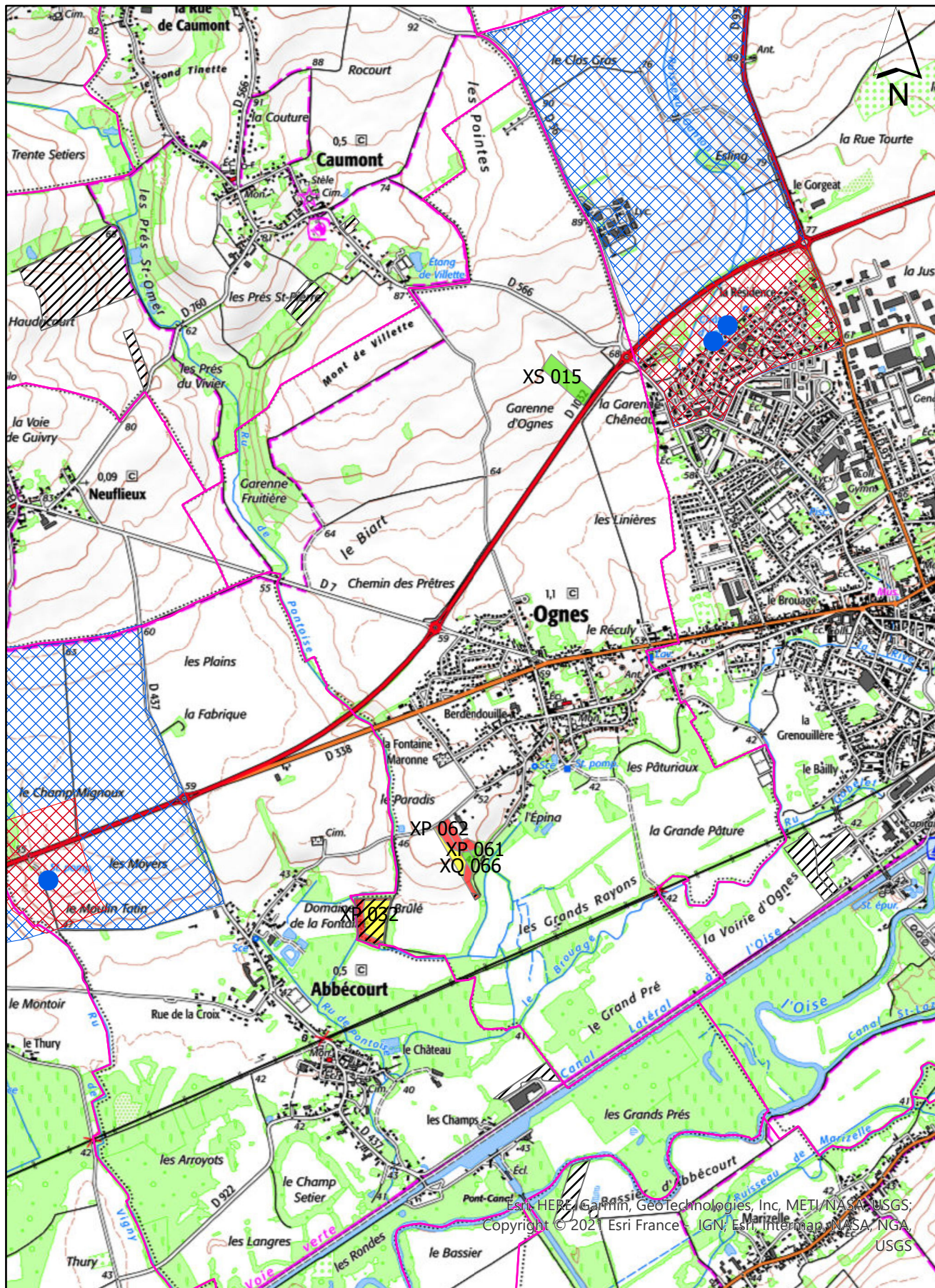

## FICHE PARCELLAIRE PAR COMMUNE

**Département :** AISNE

**Commune :** OGNES

**Périmètre :** CALCIFIELD 2021

Parcelle				Aptitude à l'épandage		
Code Suivra	Nom de la parcelle	Surface (ha)	Entrée dans le périmètre	Classe 0 (ha)	Classe 1 (ha)	Classe 2 (ha)
0202244015	XS 015	2,05	30/07/2021	0,00	0,00	2,05
0202245066	XQ 066	0,96	02/08/2021	0,63	0,00	0,33
6099941032	XP 032	2,82	02/08/2021	1,02	1,80	0,00
6099941061	XP 061	0,40	02/08/2021	0,23	0,00	0,17
6099941062	XP 062	1,68	02/08/2021	0,96	0,00	0,72
<b>TOTAL</b>		<b>7,91</b>		<b>2,84</b>	<b>1,80</b>	<b>3,27</b>

# Extension du périmètre d'épandage du Calcifield

## Carte des sols

### Commune d'OMISSY

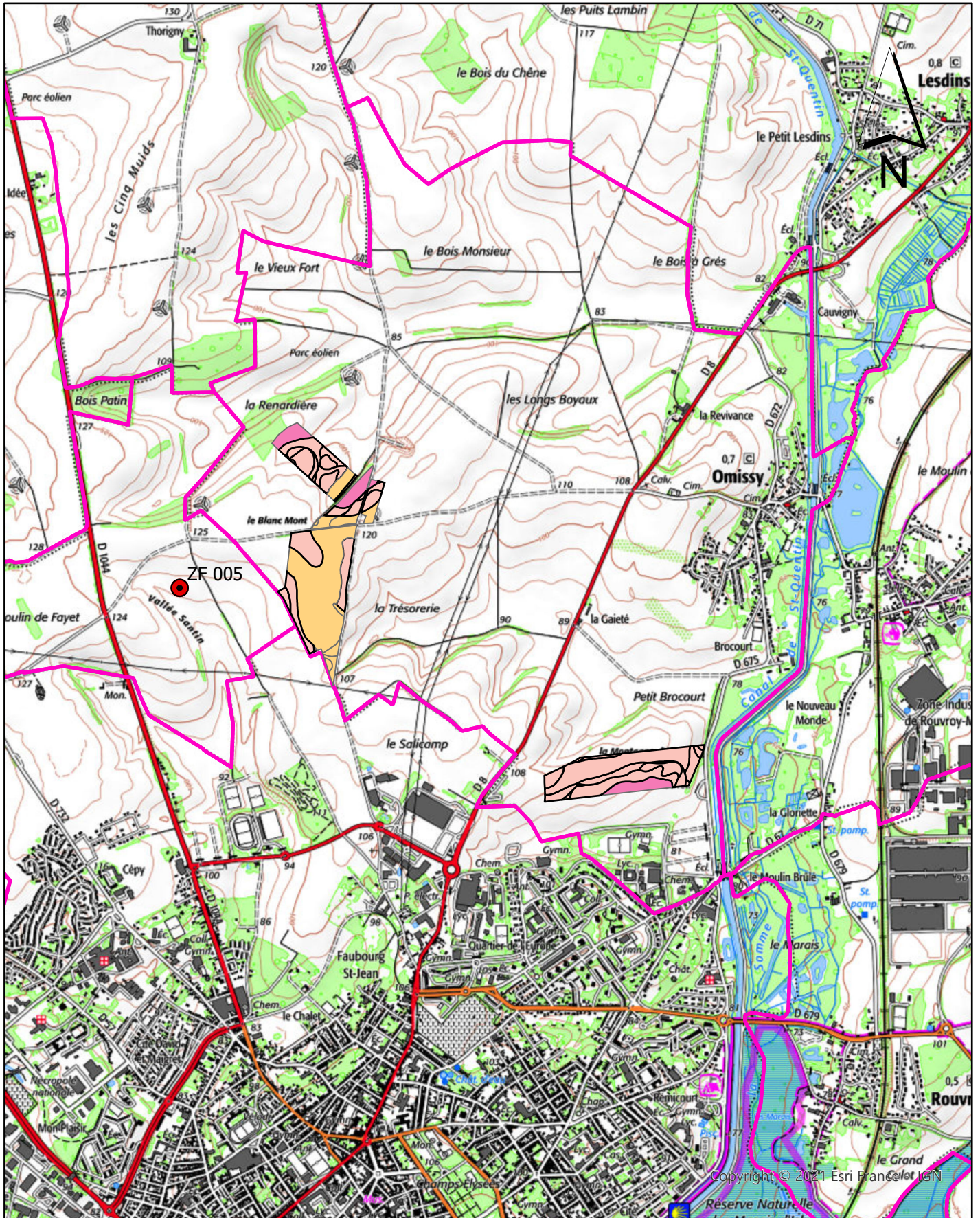





## FICHE PARCELLAIRE PAR COMMUNE

**Département :** AISNE

**Commune :** OMISSY

**Périmètre :** CALCIFIELD 2021

Parcelle				Aptitude à l'épandage		
Code Suivra	Nom de la parcelle	Surface (ha)	Entrée dans le périmètre	Classe 0 (ha)	Classe 1 (ha)	Classe 2 (ha)
0299902003	ZG 003	3,00	01/07/2021	0,00	0,00	3,00
0299902004	ZG 004	16,50	01/07/2021	0,00	16,50	0,00
0299889117	ACK 117	13,35	03/05/2022	0,00	0,00	13,35
0299903008	ZF 008	1,33	01/07/2021	0,00	0,00	1,33
0299903009	ZF 009	6,53	01/07/2021	0,00	0,00	6,53
<b>TOTAL</b>		<b>40,71</b>		<b>0,00</b>	<b>16,50</b>	<b>24,21</b>

# Extension du périmètre d'épandage du Calcifield

## Carte des sols

### Commune de ORIGNY-EN-THIERACHE

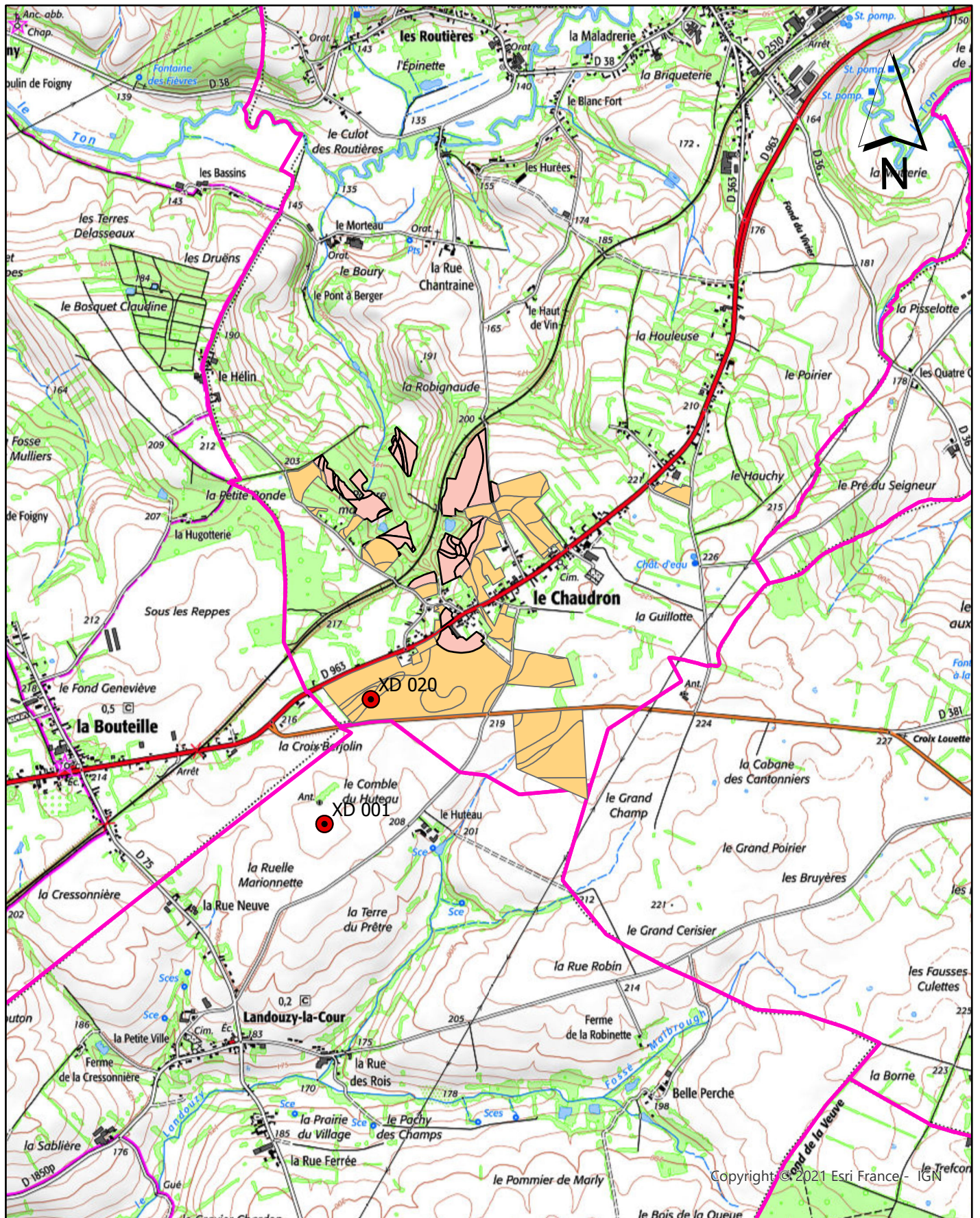



# FICHE PARCELLAIRE PAR COMMUNE

**Département :** AISNE

**Commune :** ORIGNY-EN-THIÉRACHE

**Périmètre :** CALCIFIELD 2021

Parcelle				Aptitude à l'épandage		
Code Suivra	Nom de la parcelle	Surface (ha)	Entrée dans le périmètre	Classe 0 (ha)	Classe 1 (ha)	Classe 2 (ha)
0299035020	XD 020	25,07	03/05/2022	7,07	0,00	18,00
0299035021	XD 021	11,70	03/05/2022	1,42	0,00	10,28
0299035022	XD 022	4,56	03/05/2022	0,00	0,00	4,56
0299035023	XD 023	1,77	03/05/2022	1,47	0,00	0,30
0299035024	XD 024	1,20	03/05/2022	1,17	0,00	0,03
0299035025	XD 025	0,70	03/05/2022	0,70	0,00	0,00
0299035026	XD 026	5,68	03/05/2022	3,52	0,00	2,16
0299035027	XD 027	3,17	03/05/2022	2,23	0,94	0,00
0299035028	XD 028	0,20	03/05/2022	0,20	0,00	0,00
0299035029	XD 029	14,28	03/05/2022	5,58	0,00	8,70
0299035030	XD 030	1,75	03/05/2022	1,75	0,00	0,00
0299035031	XD 031	6,66	03/05/2022	1,45	0,00	5,21
0299035032	XD 032	1,14	03/05/2022	0,99	0,00	0,15
<b>TOTAL</b>		<b>77,88</b>		<b>27,55</b>	<b>0,94</b>	<b>49,39</b>



# Extension du périmètre d'épandage du Calcifield

## Carte d'aptitude à l'épandage

### Commune de ORIGNY-SAINTE-BENOITE- 02

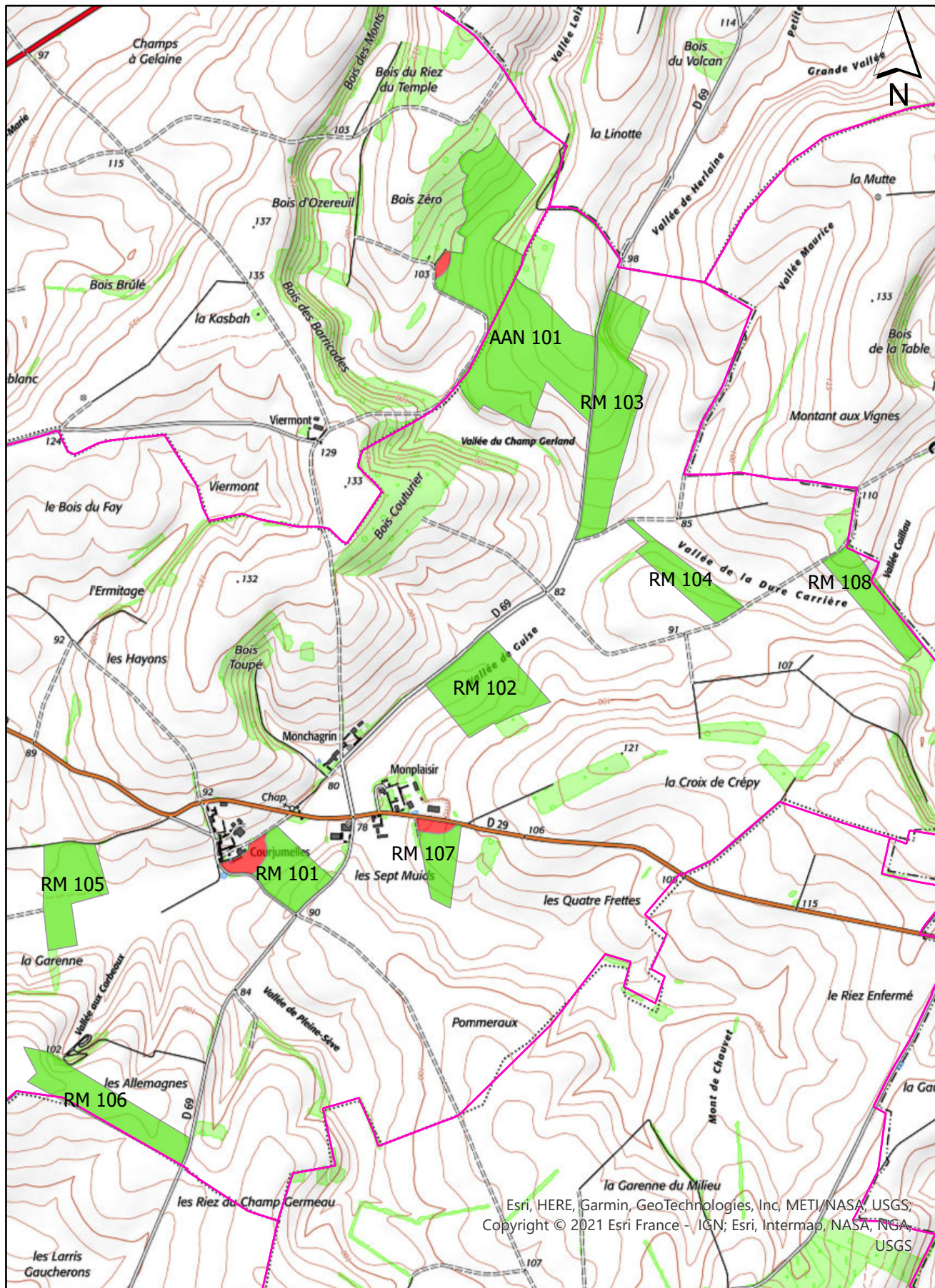

# FICHE PARCELLAIRE PAR COMMUNE

**Département :** AISNE

**Commune :** ORIGNY-SAINTE-BENOITE

**Périmètre :** CALCIFIELD 2021

Parcelle				Aptitude à l'épandage		
Code Suivra	Nom de la parcelle	Surface (ha)	Entrée dans le périmètre	Classe 0 (ha)	Classe 1 (ha)	Classe 2 (ha)
0257743101	RM 101	9,59	03/05/2022	1,99	0,00	7,60
0257743102	RM 102	14,28	03/05/2022	0,00	0,00	14,28
0257743103	RM 103	19,34	03/05/2022	0,00	0,00	19,34
0257743104	RM 104	6,59	03/05/2022	0,00	0,00	6,59
0257743105	RM 105	9,99	03/05/2022	0,00	0,00	9,99
0257743106	RM 106	11,99	03/05/2022	0,00	0,00	11,99
0257743107	RM 107	5,74	03/05/2022	0,96	0,00	4,78
0257743108	RM 108	7,62	03/05/2022	0,00	0,00	7,62
0242269101	AAN 101	46,17	02/05/2022	0,57	0,00	45,60
<b>TOTAL</b>		<b>131,31</b>		<b>3,52</b>	<b>0,00</b>	<b>127,79</b>

# Extension du périmètre d'épandage du Calcifield

## Carte des sols

### Commune de PARPEVILLE

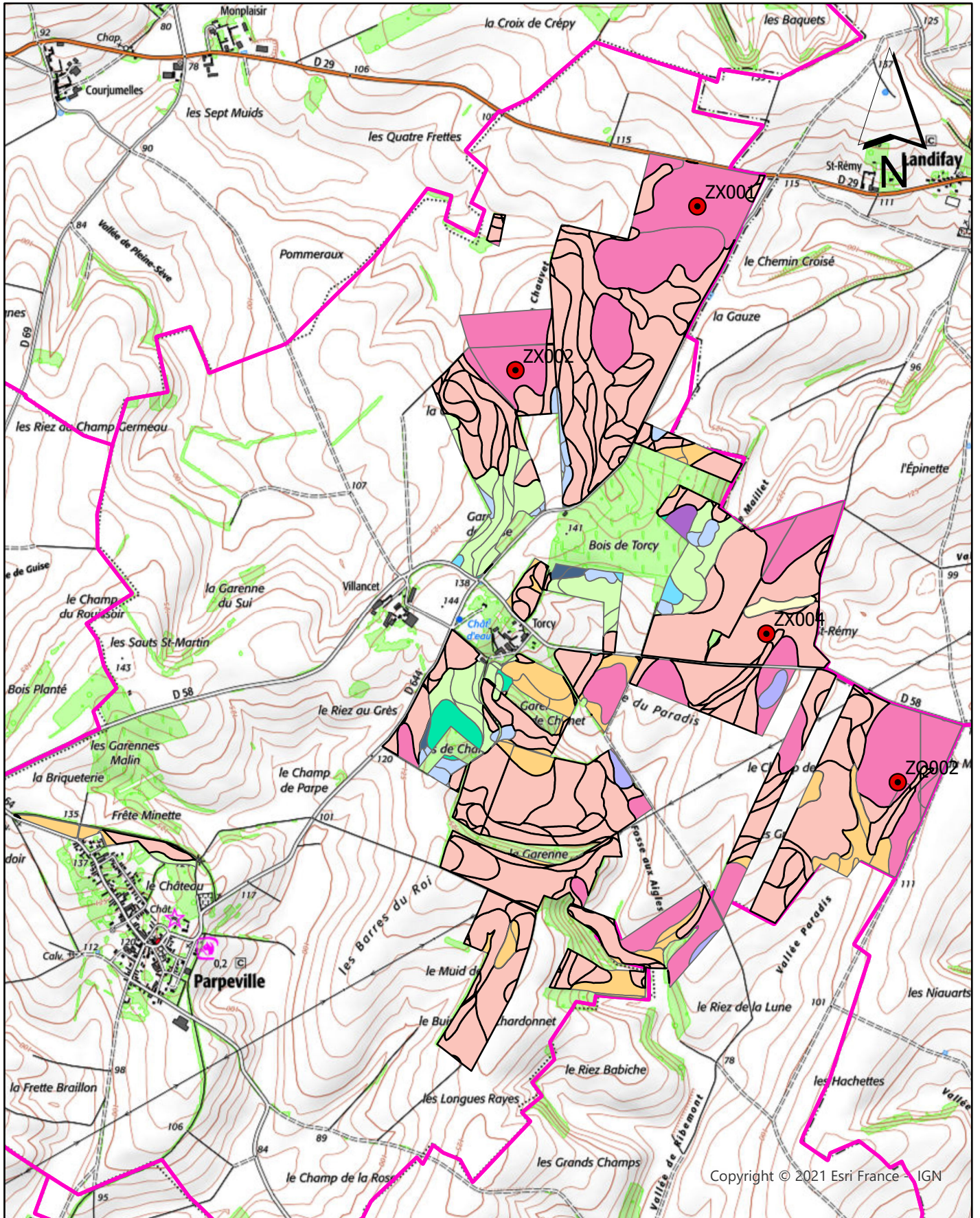



# Extension du périmètre d'épandage du Calcifield

## Carte d'aptitude à l'épandage

### Commune de PARPEVILLE 1/2- 02

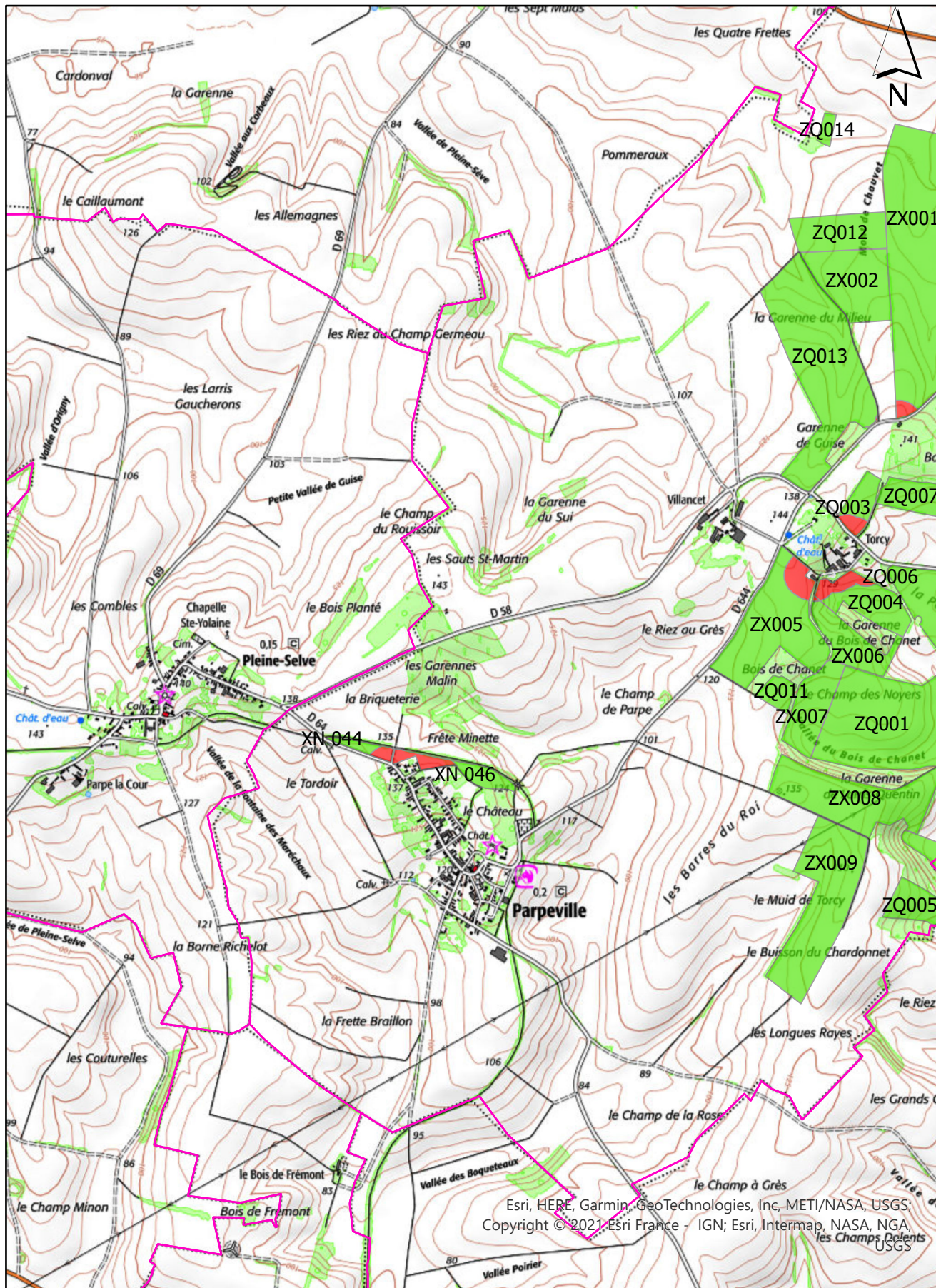

Esri, HERE, Garmin, GeoTechnologies, Inc, METI/NASA, USGS, Copyright © 2021, Esri France - IGN; Esri, Intermap, NASA, NGA, USGS



# FICHE PARCELLAIRE PAR COMMUNE

**Département :** AISNE

**Commune :** PARPEVILLE

**Périmètre :** CALCIFIELD 2021

Parcelle				Aptitude à l'épandage		
Code Suivra	Nom de la parcelle	Surface (ha)	Entrée dans le périmètre	Classe 0 (ha)	Classe 1 (ha)	Classe 2 (ha)
0202902044	XN 044	1,34	21/07/2021	0,55	0,00	0,79
0202902046	XN 046	3,23	21/07/2021	1,36	0,00	1,87
0238754001	ZQ001	27,68	04/05/2021	0,00	0,00	27,68
0238754002	ZQ002	52,33	04/05/2021	0,00	0,00	52,33
0238754003	ZQ003	3,08	04/05/2021	0,81	0,00	2,27
0238754004	ZQ004	6,72	04/05/2021	1,65	0,00	5,07
0238754005	ZQ005	20,11	04/05/2021	0,00	0,00	20,11
0238754006	ZQ006	8,46	04/05/2021	0,00	0,00	8,46
0238754007	ZQ007	6,59	04/05/2021	0,00	0,00	6,59
0238754008	ZQ008	16,72	04/05/2021	0,00	0,00	16,72
0238754009	ZQ009	31,49	04/05/2021	0,00	0,00	31,49
0238754010	ZQ010	12,35	04/05/2021	0,00	0,00	12,35
0238754011	ZQ011	1,94	04/05/2021	0,00	0,00	1,94
0238754012	ZQ012	7,04	04/05/2021	0,00	0,00	7,04
0238754013	ZQ013	26,69	04/05/2021	0,02	0,00	26,67
0238754014	ZQ014	0,84	04/05/2021	0,00	0,00	0,84
0204022001	ZX 001	88,22	01/07/2021	0,59	0,00	87,63
0204022002	ZX 002	10,20	01/07/2021	0,00	0,00	10,20
0204022003	ZX 003	5,37	01/07/2021	0,00	0,00	5,37
0204022004	ZX 004	25,08	01/07/2021	0,00	0,00	25,08
0204022005	ZX 005	17,13	01/07/2021	1,85	0,00	15,28
0204022006	ZX 006	5,84	01/07/2021	0,06	0,00	5,78
0204022007	ZX 007	6,48	01/07/2021	0,00	0,00	6,48
0204022008	ZX 008	15,72	01/07/2021	0,00	0,00	15,72
0204022009	ZX 009	17,99	01/07/2021	0,00	0,00	17,99

## FICHE PARCELLAIRE PAR COMMUNE

**Département :** AISNE

**Commune :** PARPEVILLE

**Périmètre :** CALCIFIELD 2021

Parcelle				Aptitude à l'épandage		
Code Suivra	Nom de la parcelle	Surface (ha)	Entrée dans le périmètre	Classe 0 (ha)	Classe 1 (ha)	Classe 2 (ha)
TOTAL		418,64		6,89	0,00	411,75



# Extension du périmètre d'épandage du Calcifield

## Carte d'aptitude à l'épandage

### Commune de PIERREMANDE- 02

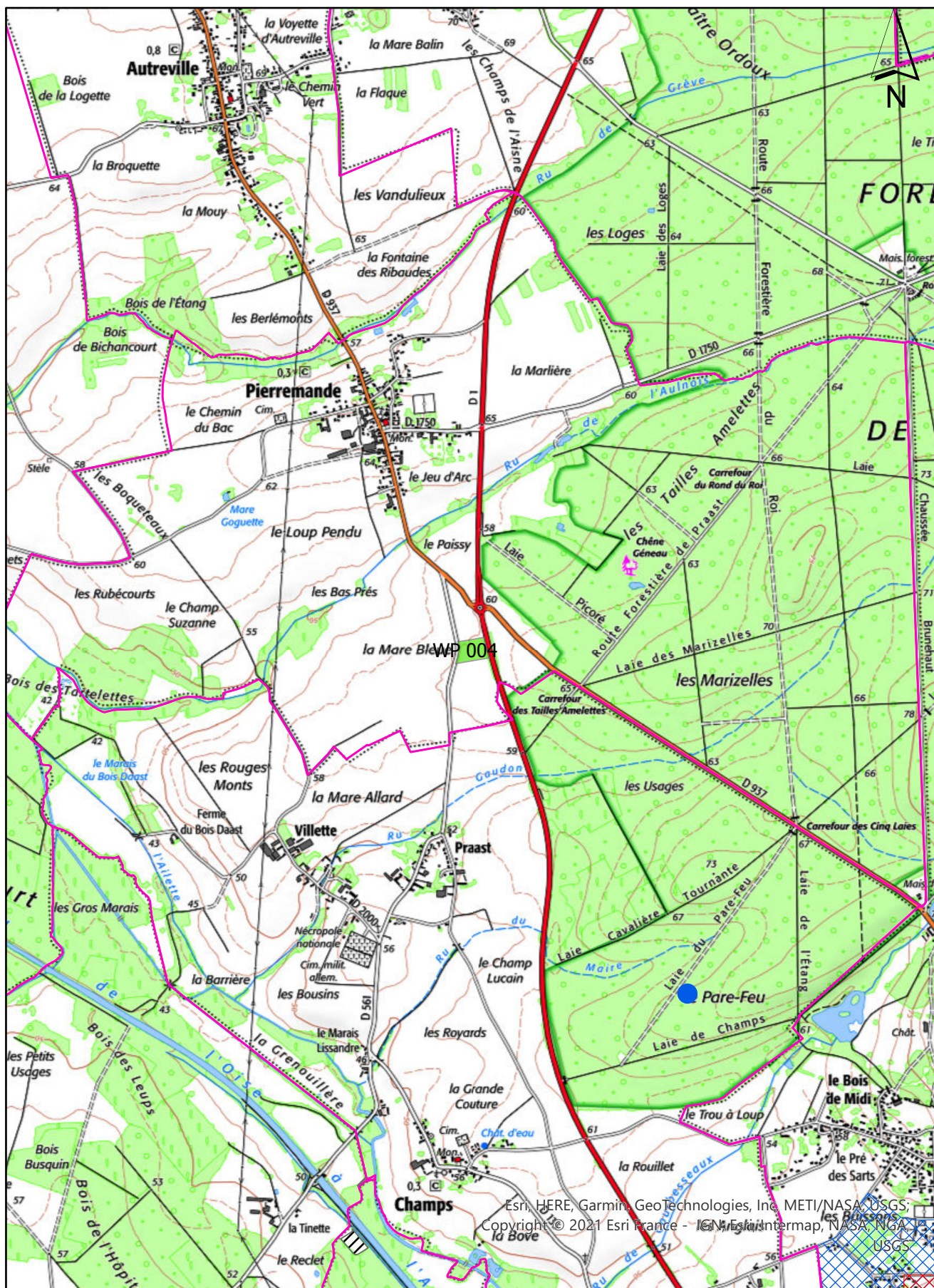

## FICHE PARCELLAIRE PAR COMMUNE

**Département :** AISNE

**Commune :** PIERREMANDE

**Périmètre :** CALCIFIELD 2021

Parcelle				Aptitude à l'épandage		
Code Suivra	Nom de la parcelle	Surface (ha)	Entrée dans le périmètre	Classe 0 (ha)	Classe 1 (ha)	Classe 2 (ha)
0245633004	WP004	1,33	12/08/2020	0,00	0,00	1,33
<b>TOTAL</b>		<b>1,33</b>		<b>0,00</b>	<b>0,00</b>	<b>1,33</b>

# Extension du périmètre d'épandage du Calcifield

## Carte des sols

### Commune de PLOMION

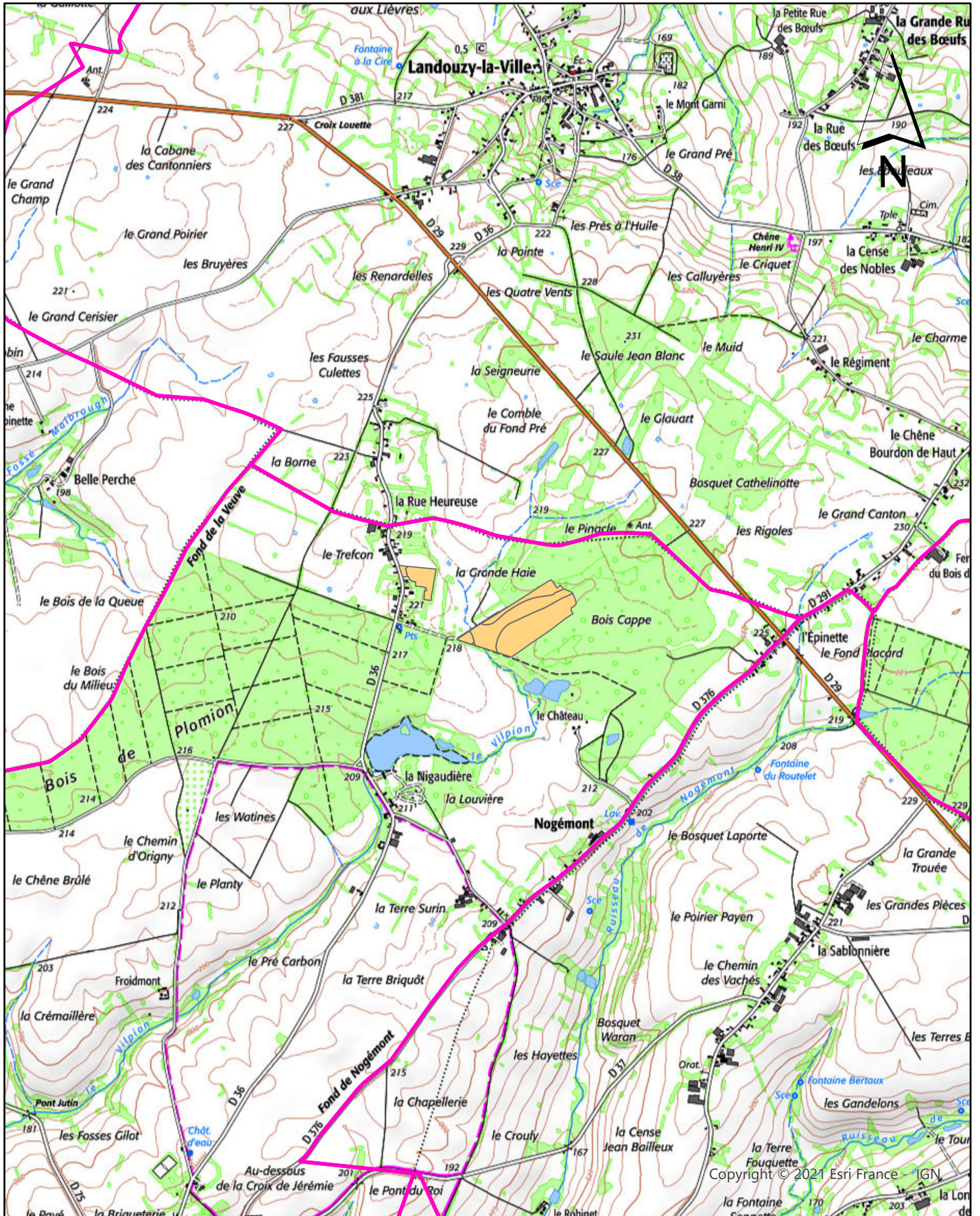





## FICHE PARCELLAIRE PAR COMMUNE

**Département :** AISNE

**Commune :** PLOMION

**Périmètre :** CALCIFIELD 2021

Parcelle				Aptitude à l'épandage		
Code Suivra	Nom de la parcelle	Surface (ha)	Entrée dans le périmètre	Classe 0 (ha)	Classe 1 (ha)	Classe 2 (ha)
0299035016	XD 016	9,79	03/05/2022	4,11	5,68	0,00
0299035017	XD 017	1,46	03/05/2022	1,25	0,00	0,21
<b>TOTAL</b>		<b>11,25</b>		<b>5,36</b>	<b>5,68</b>	<b>0,21</b>